

# RZECZOZNAWCY TECHNIKI SAMOCHODOWEJ, RUCHU DROGOWEGO, MASZYN I URZĄDZEŃ

## RZECZOZNAWCY - MOT

Spółka z o.o. w Poznaniu

Ekspertyzy wykonują rzeczoznawcy  
STOWARZYSZENIA RZECZOZNAWCÓW  
TECHNIKI SAMOCHODOWEJ I RUCHU DROGOWEGO

Rok założenia 1948 r.

należącego do FIEA – Międzynarodowej Federacji Ekspertów Samochodowych  
61-896 Poznań, ul. Towarowa 35/37 (biurowiec DELTA), tel. 61 853 78 87, 61 853 74 49, tel./fax 61 853 78 97  
e-mail: biuro@rzeczoznawcy-mot.poznan.pl, http://www.rzeczoznawcy-mot.pl

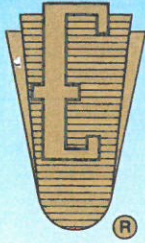

**OPINIA Nr: POP-57/2019**

z dnia: 2019/02/04

Rzeczoznawca : mgr inż. Krzysztof Howil RS 001238

Zleceniodawca: Samodzielny Publiczny Zakł. Opieki Zdrowotnej Ośrodek Rehabilitacyjny w Kościanie

Adres: Bączkowskiego 11a, 64-000 Kościan

Właściciel: OŚRODEK REHABILITACYJNY W KOŚCIANIE

Adres: ul. BĄCZKOWSKIEGO 11/a, 64-000 KOŚCIAN

Zadanie: Ocena stanu technicznego i określenie wartości rynkowej pojazdu

### DANE IDENTYFIKACYJNE POJAZDU

Dane: [D] II-2019

Marka: VOLKSWAGEN Model pojazdu: Transporter T4 MR`96 2.7t  
Wersja: Nr rejestracyjny: PKS Y460 Rok prod.: 1998  
Rodzaj pojazdu: Samochód osobowy\* VIN: WV2ZZZ70ZXX048242

Nr INFO-EKSPERT	040-02403
Data pierwszej rejestracji	1998/11/02
Data ważności badania technicznego	2019/04/06
Wskazanie drogomierza	838430 km
Okres eksploatacji pojazdu (98/11/02-19/02/04)	243 mies.
Opis rodzaju pojazdu	samochód osobowy
Charakter wykorzystania	przewóz osób
Kolor powłoki lakierowej, (rodzaj lakieru)	zielony 2-warstwowy typu uni
Dop. masa całk. / Ładowność	2700 kg* / 995 kg
Rodzaj nadwozia	kombi (uniwersalne) 4 drzwiowe 9 osobowe
Liczba osi / Rodzaj napędu / Skrzynia biegów	2 / przedni (4x2) / manualna
Rozstaw osi	2920 mm
Oznaczenie silnika	AET
Rodzaj silnika	z zapłonem iskrowym (wtrysk)
Pojemność / Moc silnika	2461 ccm / 81kW (110KM)
Liczba cylindrów / Układ cylindrów	5 / rzędowy

### WYPOSAŻENIE STANDARDOWE (\*)

L.p.	Nazwa elementu wyposażenia	L.p.	Nazwa elementu wyposażenia
1	* Drzwi boczne prawe przesuwne	3	* Radioodtwarzacz
2	* III rząd siedzeń	4	* Wspomaganie układu kierowniczego

### OPIS ZAMONTOWANEGO W POJEŹDZIE OGUMIENIA

Koło	Marka, typ	Bieżnik [mm]	Zużycie [%]
Przednie lewe:	*LASSA 195/70 R15C 104/102R		50
Przednie prawe:	*LASSA 195/70 R15C 104/102R		50
Tylne lewe:	*LASSA 195/70 R15C 104/102R		50
Tylne prawe:	*LASSA 195/70 R15C 104/102R		50

<b>STAN TECHNICZNY POJAZDU</b>
--------------------------------

**SILNIK:**

## Stwierdzono:

Rozruch i praca silnika w całym zakresie obrotów nie budzi zastrzeżeń. Komora silnika brudna, zaoliwiona.

Naloty korozji na elementach układu wydechowego.

**PODWOZIE:**

## Stwierdzono:

Zespoły i mechanizmy podwozia są kompletne i stopień zużycia odpowiedni do przebiegu i okresu użytkowania.

**NADWOZIE:** typu kombi, 4- drzwiowe, 9-osobowe, kolor zielony,  
po naprawie blacharsko-lakierinczej.

## Stwierdzono:

- pokrywa komory silnika - punktowe odpryski lakieru,
- błotniki przednie lewy i prawy - ogniska korozji, ubytki materiału,
- drzwi przednie lewe i prawe - ogniska korozji,
- drzwi prawe przesuwne - ogniska korozji,
- błotnik tylny lewy i prawy - ogniska korozji,
- drzwi tyłu - wgniecione,

**OSPRZĘT I WYPOSAŻENIE POJAZDU:**

Kompletne sprawne technicznie.

## Stwierdzono:

- zderzak przedni - rysy,
- zderzak tylny - rysy,
- nadkole przednie prawe - wyrwane,
- tapicerka wnętrza - poplamiona, zabrudzona,

<b>KOREKTY</b>
----------------

WARTOŚĆ BAZOWA NETTO (249 mies.) *	<b>3 200 PLN</b>
------------------------------------	------------------

KOREKTA ZA PRZEBIEG	<b>- 1 278 PLN</b>
---------------------	--------------------

*Korekta uwzględnia wpływ przebiegu pojazdu na jego wartość. Wartość bazowa została określona dla przebiegu normatywnego 351 000 km. Zweryfikowany przebieg wycenianego pojazdu jest większy od normatywnego o 487 430 km. Powoduje to zastosowanie korekty wartości w wysokości -39,93%.*

KOREKTY RÓŻNE	<b>- 288 PLN</b>
---------------	------------------

**W tym:**

	[%]	Wart. [PLN]
Stan utrzymania i dbałość o pojazd	-5,0	- 96

*Stan utrzymania i dbałość o pojazd mogą mieć wpływ na wartość rynkową pojazdu w przypadku, gdy stan wycenianego pojazdu istotnie odbiega od dobrego, odpowiedniego dla danego okresu eksploatacji i przebiegu. Stwierdzony ponadprzeciętnie dobry stan świadczący o wyjątkowej dbałości o pojazd może stanowić podstawę korekty dodatniej wartości, stan gorszy od typowego dobrego - podstawę do korekty ujemnej.*

Zadana szacunkowa korekta z tytułu wcześniejszych napraw	-10,0	- 192
--	-------	-------

*Naprawy powypadkowe samochodów szczególnie, w pierwszych latach eksploatacji mogą powodować obniżenie ich wartości w odniesieniu do pojazdów bezwypadkowych. Poziom utraty wartości może wzrastać w przypadku niskiej jakości naprawy i odpowiednio maleć w nowych pojazdach naprawianych z zachowaniem norm naprawczych producenta pojazdu. W pojazdach wieloletnich, zwykle użytkowanych powyżej 6 lat, profesjonalnie wykonane naprawy powypadkowe mogą powodować usprawnienie pojazdu w stosunku do jego stanu technicznego jak przed szkodą (awarią) i skutkować wzrostem ich wartości.*

Wartość rynkowa netto wyżej zidentyfikowanego pojazdu, określona na dzień wykonania opinii wynosi:

**1600 PLN**

(słownie: jeden tysiąc sześćset złotych)

Wartość określono na podstawie:

- notowań wartości rynkowych ustalonych przez wykonawcę opinii,
- korekt mających wpływ na wartość pojazdu.

PEŁNOMOCNIK ZARZĄDU

mgr inż. Grzegorz Albrecht

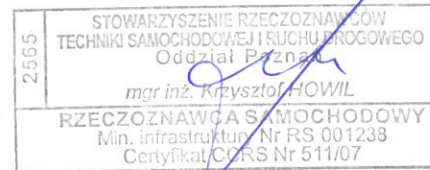

RZECZOZNAWCA TECHNIKI SAMOCHODOWEJ,  
POMIAROWYCH, MASZYN I URZĄDZEŃ

**RZECZOZNAWCA - HDT.**

Spółka z o.o.

61-605 Poznań, ul. Teatrowa 35/37  
tel. 61 653-74-49, 653-78-97, fax 61 653-73-97  
NIP 778-10-15-140, REGON 630272765

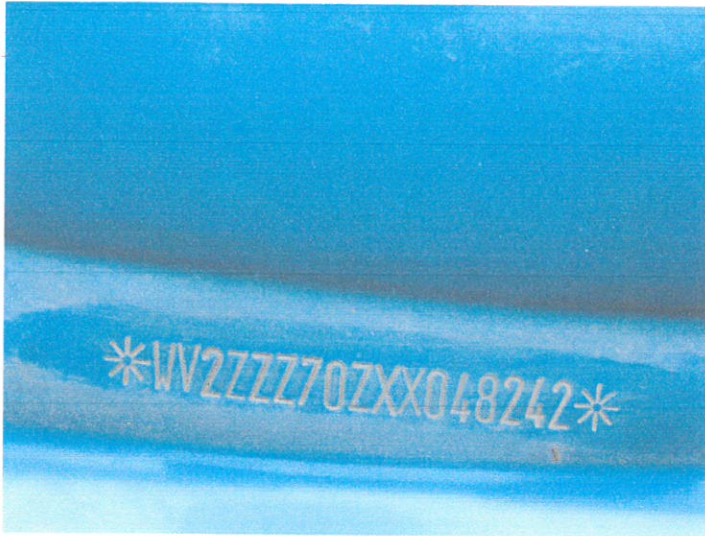

Fot. 5

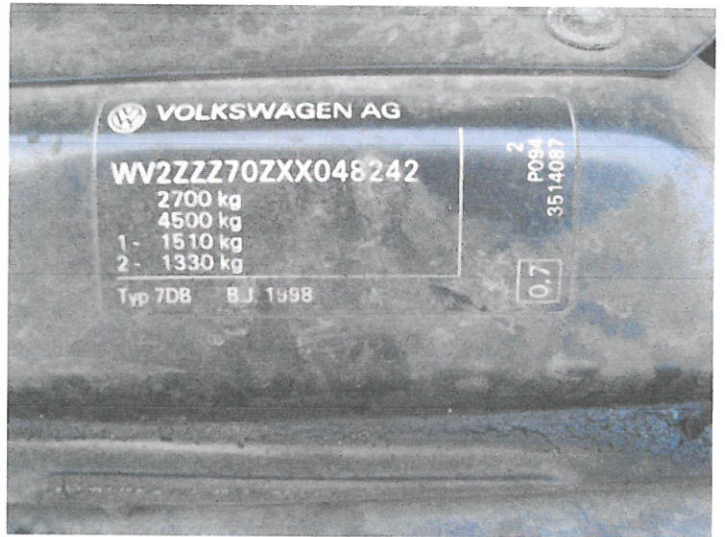

Fot. 6



Fot. 7



Fot. 8



Fot. 9



Fot. 10

# DOKUMENTACJA FOTOGRAFICZNA

do opinii nr: POP-57/2019

z dnia: 2019/02/04

## DANE IDENTYFIKACYJNE POJAZDU

Dane: [D] II-2019

Marka: VOLKSWAGEN

Model pojazdu: Transporter T4 MR'96 2.7t

Wersja:

Nr rejestracyjny: PKS Y460

Rok prod.: 1998

Rodzaj pojazdu: Samochód osobowy\*



Fot. 1



Fot. 2



Fot. 3



Fot. 4



Fot. 11



Fot. 12



Fot. 13



Fot. 14



Fot. 15



Fot. 16



Fot. 17



Fot. 18

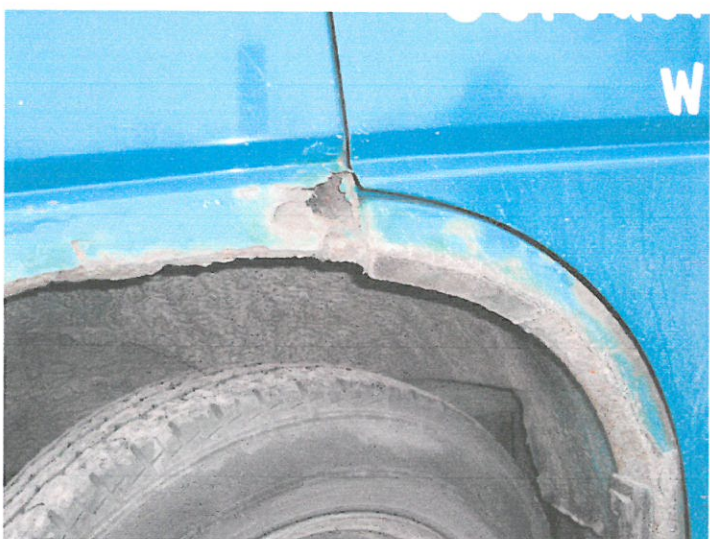

Fot. 19



Fot. 20



Fot. 21



Fot. 22



Fot. 23

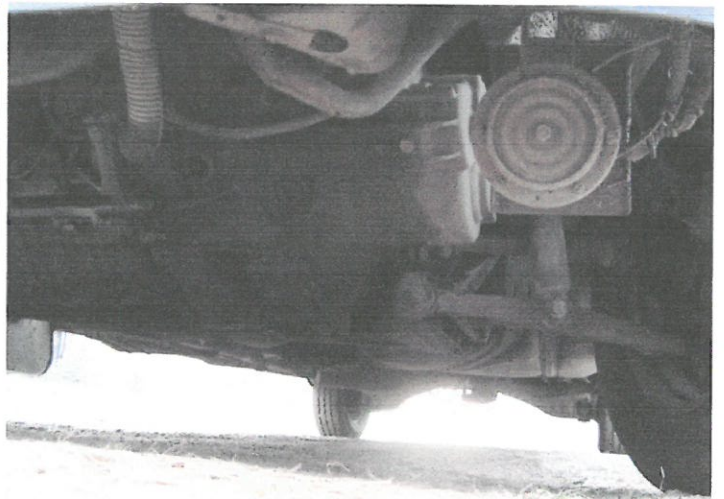

Fot. 24



Fot. 25



Fot. 26



Fot. 27

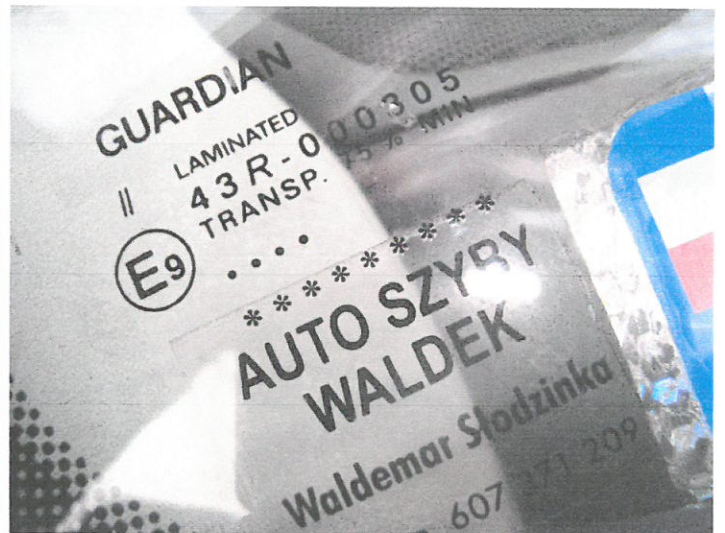

Fot. 28



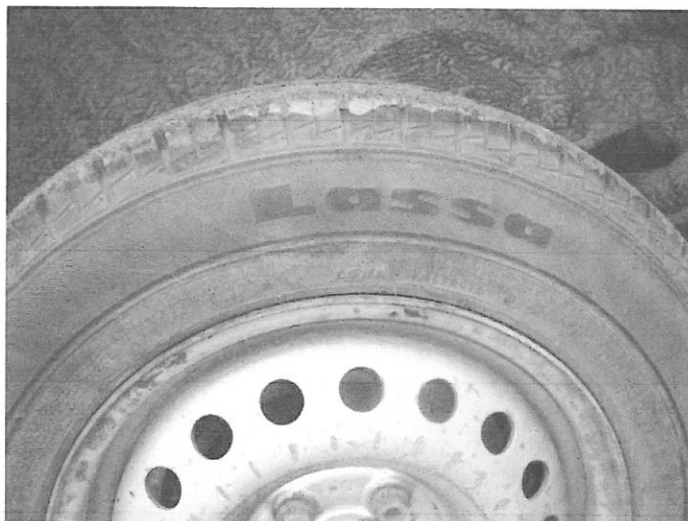

Fot. 29

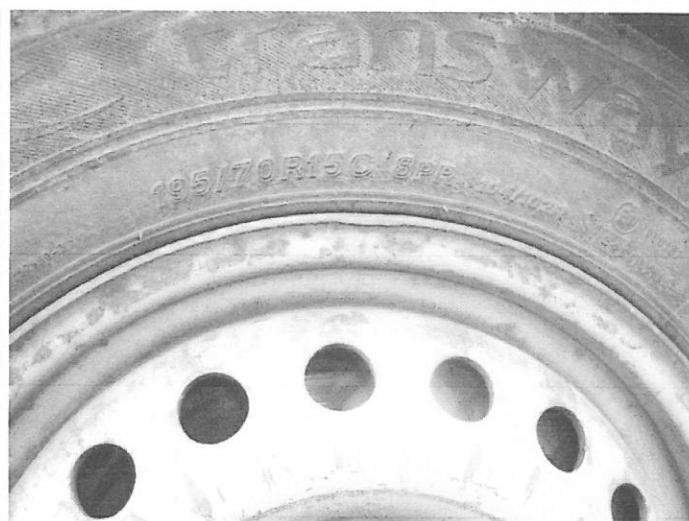

Fot. 30

**ARKUSZ USTALENIA WARTOŚCI POJAZDU**

do opinii nr: POP-57/2019

z dnia: 2019/02/04

Rzeczoznawca : mgr inż. Krzysztof Howil RS 001238

Zleceniodawca: Samodzielny Publiczny Zakł. Opieki Zdrowotnej Ośrodek Rehabilitacyjny w Kościanie

Adres: Bączkowskiego 11a, 64-000 Kościan

Właściciel: OŚRODEK REHABILITACYJNY W KOŚCIANIE

Adres: ul. BĄCZKOWSKIEGO 11/a, 64-000 KOŚCIAN

Zadanie: Ocena stanu technicznego i określenie wartości rynkowej pojazdu

**DANE IDENTYFIKACYJNE POJAZDU**

Dane: [D] II-2019

Marka: VOLKSWAGEN

Model pojazdu: Transporter T4 MR'96 2.7t

Wersja:

Nr rejestracyjny: PKS Y460

Rok prod.: 1998

Rodzaj pojazdu: Samochód osobowy\*

Nr IE: 040-02403

**USTALENIE WARTOŚCI POJAZDU****KATALOG WARTOŚCI BAZOWYCH (NETTO):**

rok	mies.	wart. z katal. [PLN]	wart. zadana [PLN]
1998	05		3200
1997	05		2900
1996	05		2500

WARTOŚĆ BAZOWA NETTO (249 mies.) \* ..... **3 200 PLN**Normatywny okres eksploatacji ..... **249 mies.**DATA PIERWSZEJ REJESTRACJI (rok/mies/dn) ..... **1998/11/02**Rzeczywisty okres eksploatacji ..... **243 mies.****LISTA WYPOSAŻENIA:**

Lista wyposażenia na podstawie listy ogólnej

Przebieg normatywny ..... **351 000 km**Przebieg rzeczywisty odczytany ..... **838 430 km**KOREKTA ZA PRZEBIEG ..... **- 1 278 PLN po korekcie: 1 922 PLN****ZASTOSOWANE KOREKTY RÓŻNE:**

Opis korekty	[%]	Wart. [PLN]
Stan utrzymania i dbałość o pojazd	-5,0	- 96
Zadana szacunkowa korekta z tytułu wcześniejszych napraw	-10,0	- 192
<b>KOREKTY RÓŻNE</b>		<b>- 288 PLN po korekcie: 1 634 PLN</b>

**STAN OGUMIENIA:**

Oś	Koło	Cena [PLN]	Zuż. [%]	Bieżn [mm]	Koło	Cena [PLN]	Zuż. [%]	Bieżn [mm]	Koło	Cena [PLN]	Zuż. [%]	Bieżn [mm]	Koło	Cena [PLN]	Zuż. [%]	Bieżn [mm]
Przednia					Lewe:	383	50	0					Prawe:	383	50	0
Tylna					Lewe:	383	50	0					Prawe:	383	50	0

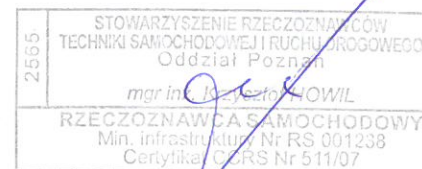
WARTOŚĆ RYNKOWA NETTO PO ZAOKRĄGLENIU ..... **1 600 PLN**

Rzeczoznawca : mgr inż. Krzysztof Howil RS 001238

Zleceniodawca: Samodzielny Publiczny Zakł. Opieki Zdrowotnej Ośrodek Rehabilitacyjny w Kościanie

Adres: Bączkowskiego 11a, 64-000 Kościan

Właściciel: OŚRODEK REHABILITACYJNY W KOŚCIANIE

Adres: ul. BĄCZKOWSKIEGO 11/a, 64-000 KOŚCIAN

Zadanie: Ocena stanu technicznego i określenie wartości rynkowej pojazdu

**DANE IDENTYFIKACYJNE POJAZDU**

Dane: [D] II-2019

Marka: VOLKSWAGEN

Model pojazdu: Transporter T4 MR`96 2.7t

Wersja:

Nr rejestracyjny: PKS Y460

Rok prod.: 1998

Rodzaj pojazdu: Samochód osobowy\*

**OPIS POWŁOKI LAKIEROWEJ**

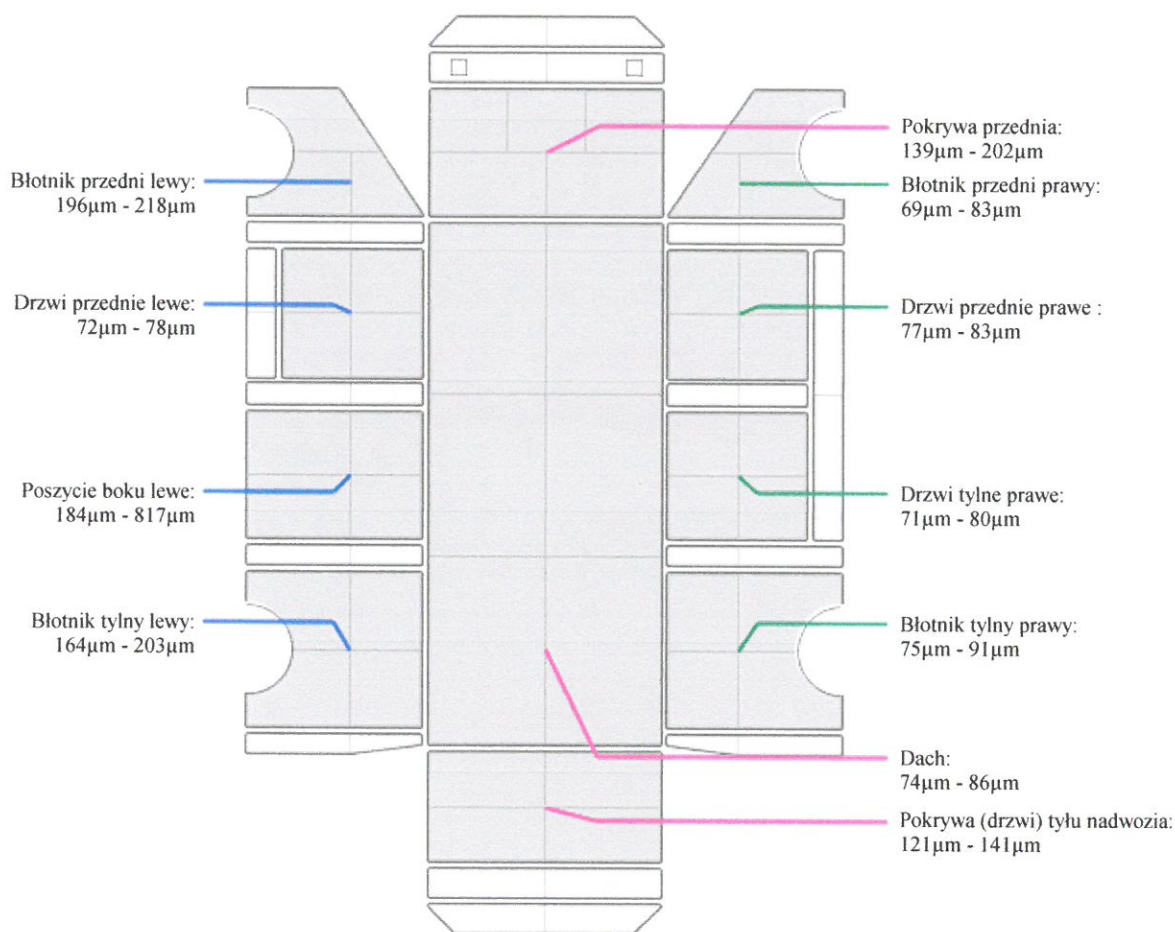

2565  
 STOWARZYSZENIE RZECZOZNAWCÓW  
 TECHNIKI SAMOCHODOWEJ I RUCHU DROGOWEGO  
 Oddział Poznań  
 mgr inż. Krzysztof Howil  
 RZECZOZNAWCA SAMOCHODOWY  
 Min. Infrastruktury Nr RS 001238  
 Certyfikat CCPS Nr 511/07